

MAURO MINAZZI ARCHITETTO VIA S. GIUSEPPE 1241 00147 ROMA (RM) TEL. 06 47844238 WWW.MINAZZIARCHITETTO.COM	PROGETTO: EDIFICAZIONE DI 2 NUOVI EDIFICI D'APPARTAMENTI + AUTORIMESSA MAPP. 335 RFD - COMUNE DI TENERO - CONTRA	
	PROPRIETARI DEL FONDO: FLAVIO PERINI - 8602 WANGHEN - PROCURA STUDIO REGIONALE INDIRIZIONE - WALTER SANTORO	
	ISTANTE: EDIFICAZIONE DI 2 NUOVI EDIFICI D'APPARTAMENTI + AUTORIMESSA MAPP. 335 RFD - COMUNE DI TENERO - CONTRA	
	SEZIONE GEOMETRA 5: EDIFICIO E1/EDIFICIO E2	
Data: 10 ottobre 2020	Scala: 1:100	Formato: 137 x 45 cm.

Proprietari del fondo:

Istante: **PROFILO 5 (I-K)** 1:100 / 1:100

Progettista:

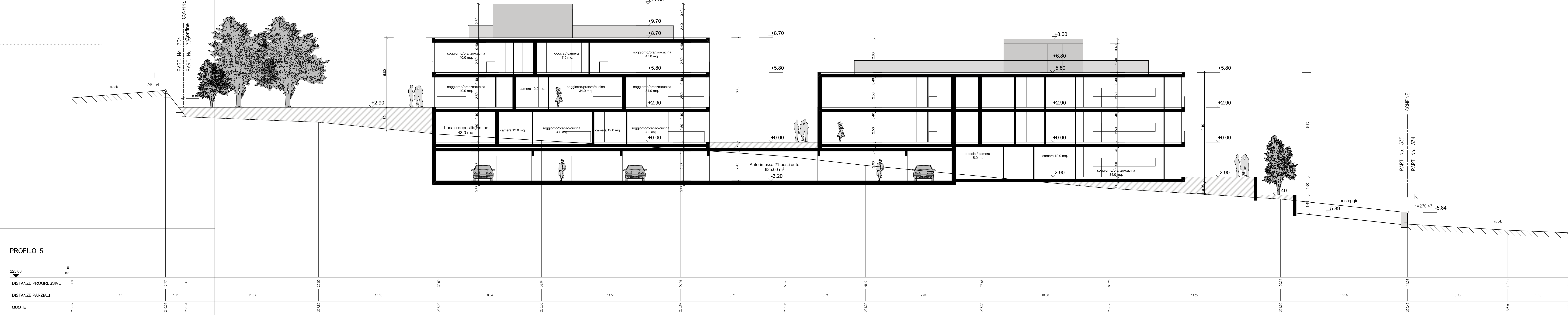

PROFILO 5

225.00
10.100

DISTANZE PROGRESSIVE	0.00	7.77	9.47	20.50	30.50	39.04	50.59	59.30	66.01	75.66	86.75	100.52	111.08	119.41	124.49
DISTANZE PARZIALI		7.77	1.71	11.03	10.00	8.54	11.56	8.70	6.71	9.66	10.58	14.27	10.56	8.33	5.08
QUOTE	239.32	240.54	236.34	237.89	236.90	236.26	235.87	235.05	234.30	233.39	232.39	231.50	230.43	228.91	226.70